

ENTORNO CEMDI METROPOLITANO

ANÁLISIS ECONOMICO DE COYUNTURA / ECONOMIC SITUATION ANALYSIS

El pasado mes de mayo, el gobierno federal anunció cuatro estrategias para disminuir la generación de empleos formales y reducir así la informalidad laboral en México.

Una de estas estrategias fue plasmada en los Convenios para la Ejecución de Acciones en Materia de Formalización del Empleo, suscritos por los gobiernos estatales, la Secretaría del Trabajo y Previsión Social (STPS) y el Instituto Mexicano del Seguro Social (IMSS).

En México, la informalidad laboral muestra un notorio descenso a partir del tercer trimestre de 2012. Este descenso fue acompañado dos años más tarde por un crecimiento sostenido del empleo formal que duró un poco más de un año.

Last May, the federal government announced four strategies to underpin the creation of formal jobs and reduce labor informality in Mexico.

One of these strategies was reflected in the Agreements for the Implementation of Actions in favour of Formal Employment, signed by the state governments, the Secretariat of Labor and Social Welfare (STPS) and the Mexican Social Security Institute (IMSS).

In Mexico, labor informality shows a marked decline from the third quarter of 2012. This decrease was joined two years later by a sustained growth in formal employment that lasted a little over a year.

Las tres estrategias consisten en impulsar las Zonas Económicas Especiales, el Programa de Reactivación Económica y Desarrollo Productivo de los estados de Campeche y Tabasco...

La meta a nivel nacional es reducir la tasa de informalidad en un punto porcentual al año. / The goal is to reduce national labor informality rate by one percentage point a year.

Hasta el segundo trimestre de 2015, / Until the second quarter of 2015.

Gráfico 1. Tasa de Informalidad Laboral y Tasa de Crecimiento Anual de los Trabajadores Asegurados en el IMSS, México 2006-2016.

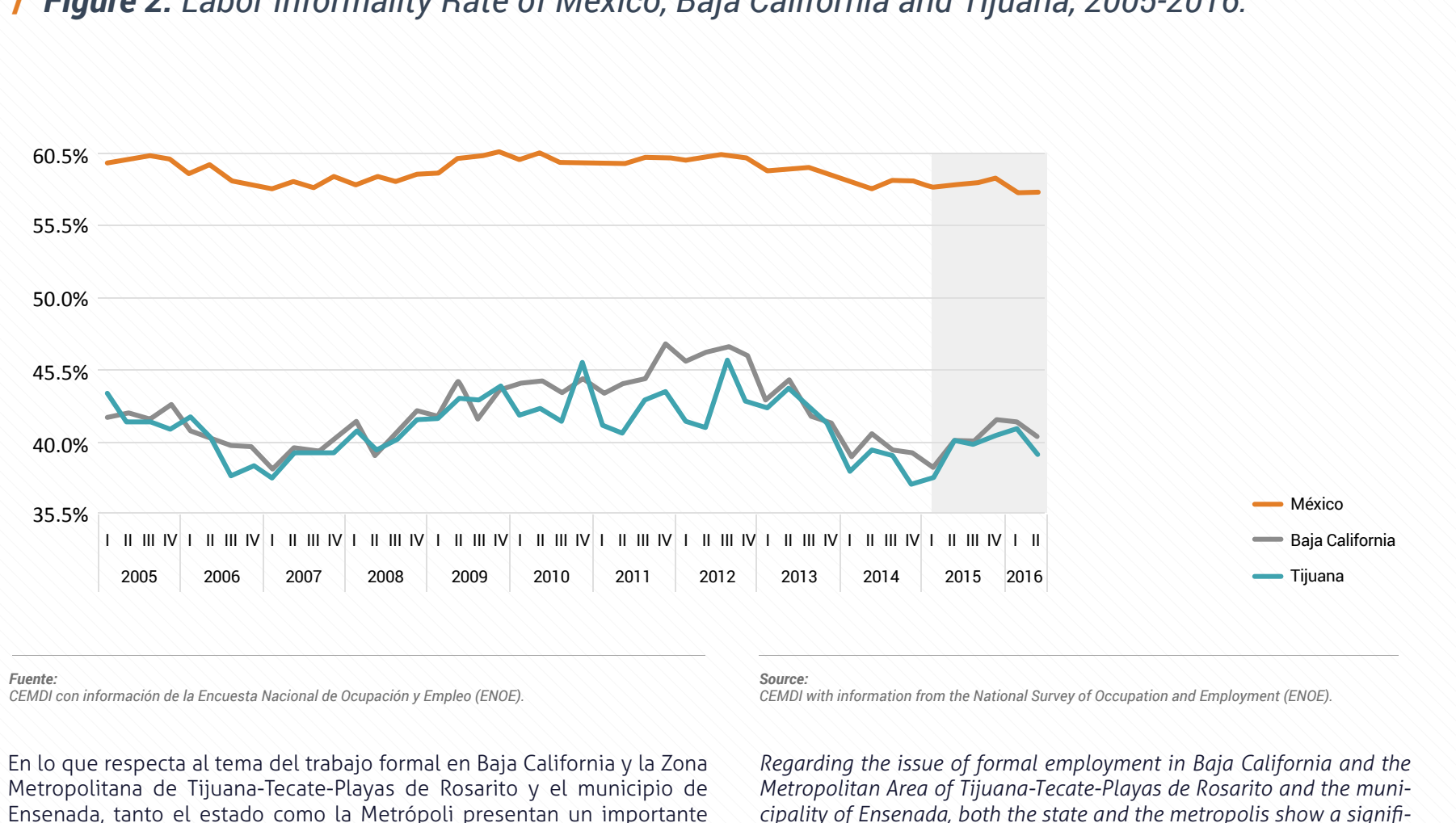

Mientras que la tasa de informalidad laboral en Baja California y Tijuana se mantiene en más de 10 puntos porcentuales por debajo de la media nacional...

Meanwhile, although labor informality rates in Baja California and Tijuana are in more than 10 percentage points below the national average...

En el caso específico de Tijuana, la tasa de informalidad laboral muestra, a igual que en México, un descenso a partir del tercer trimestre de 2012.

In the specific case of Tijuana, the labor informality rate shows, as in Mexico, a decline from the third quarter of 2012.

En los municipios de la Zona Metropolitana de Tijuana se menciona solamente a Tijuana puesto que es el único municipio de la Metrópoli para el que INEGI calcula la tasa de informalidad laboral.

Gráfico 2. Tasa de Informalidad Laboral de México, Baja California y Tijuana, 2005 - 2016.

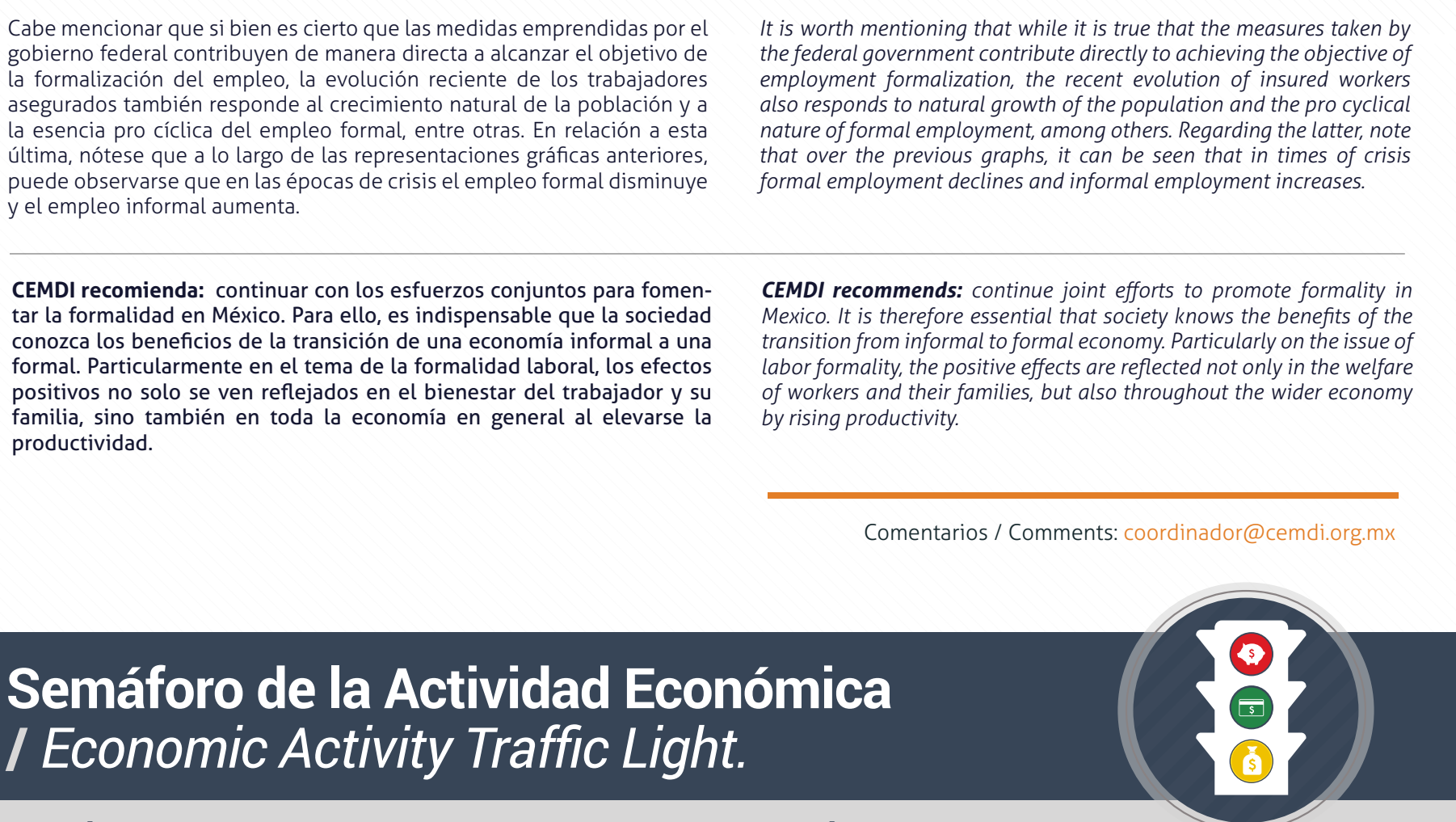

En lo que respecta al tema del trabajo formal en Baja California y la Zona Metropolitana de Tijuana-Tecate-Playas de Rosarito...

Regarding the issue of formal employment in Baja California and the Metropolitan Area of Tijuana-Tecate-Playas de Rosarito...

Gráfico 3. Tasa de Crecimiento Anual de los Trabajadores Asegurados en el IMSS para México, Baja California y la Zona Metropolitana de Tijuana-Tecate-Playas de Rosarito...



Cabe mencionar que si bien es cierto que las medidas emprendidas por el gobierno federal contribuyen de manera directa a alcanzar el objetivo de la formalización del empleo...

It is worth mentioning that while it is true that the measures taken by the federal government contribute directly to achieving the objective of employment formalization...

CEMDI recomienda: continuar con los esfuerzos conjuntos para fomentar la formalidad en México.

CEMDI recommends: continue joint efforts to promote formality in Mexico.

Comentarios / Comments: coordinador@cemdi.org.mx

Semáforo de la Actividad Económica / Economic Activity Traffic Light

Dashboard with traffic light icon and indicators for inflation, exchange rate, economic activity, and consumer confidence.

Notas Empresariales en la Zona Metropolitana / Metropolitan Area Business News

Tijuana B.C.

Atlas de Complejidad Económica para Baja California. El pasado viernes 22 de julio se llevó a cabo en las instalaciones del Bit Center...

Tecate B.C.

Primer festival de Cerveza Artesanal en Tecate. La primera edición del festival de cerveza artesanal "Beer Fest" se llevó a cabo con gran éxito...

Playas de Rosarito B.C.

Red de Apoyo al Emprendedor Joven. Con el propósito de impulsar a los jóvenes emprendedores en Playas de Rosarito...

Ensenada B.C.

Fiestas de la Vendimia 2016. El Comité Provincial dio a conocer el calendario oficial de las Fiestas de la Vendimia 2016...

Proyecciones y Escenarios / Projections and Scenarios

Table with 3 columns: Indicators at national level, 2016 preliminary data, and 2016-2017 expected annual indicators.

Table with 3 columns: Metropolitan Area Indicators, 2016 observed data, and 2016-2017 expected annual indicators for Tijuana-Tecate-Playas de Rosarito.

Otras Proyecciones y Escenarios / Other Projections and Scenario

The Federal Reserve announced on July 27 that it would leave unchanged the benchmark interest rate...

During the two-day meeting, the Federal Open Market Committee (FOMC) showed no concern about the recent departure of the United Kingdom from the European Union...

The following Fed meetings will be held in the months of September, November and December...

In contrast to the decisions of a tighter monetary policy by Mexico and the United States, the Bank of England (BoE) recently announced a cut in its benchmark interest rate...

This decision seeks to support an English economy that already began to show signs of a possible recession after its exit from the European Union...

CEMDI Recomienda / CEMDI Recommends

Informe Mundial sobre Salarios 2014-2015: Salarios y Desigualdad de Ingresos / Global Wage Report 2014-2015

En el "Informe Mundial sobre Salarios 2014-2015", la Organización Internacional del Trabajo (OIT) analiza las tendencias de los salarios y los ingresos...

In the "Global Wage Report 2014-2015", the International Labour Organization (ILO) reports the major trends in wages worldwide...

Algunas de las tendencias en los salarios, la OIT identifica las siguientes: El crecimiento del salario mensual real promedio a nivel mundial...

Some of the main trends in wages identified by ILO are of following: Global real wage (still remains below) growth slowdown in 2013...

El salario medio de las economías emergentes y de las economías en desarrollo está convergiendo lentamente al salario medio de las economías desarrolladas.

On the issue of wage inequality and income, the ILO recognizes that inequality begins in the labour market in recent years changes in the wage distribution and paid employment have represented a strong determinant of inequality...

Además, el informe resalta la existencia de fuertes brechas salariales entre mujeres y hombres, trabajadores nacionales y migrantes y trabajo formal e informal...

In addition, the report highlights the existence of strong wage gap between women and men, domestic and migrant workers and formal and informal work, gaps that are not explained by observable characteristics of human capital.

Sobre el Centro Metropolitano de Información Económica y Empresarial (CEMDI) / The Metropolitan Center for Economic and Business Information (CEMDI)

El Centro Metropolitano de Información Económica y Empresarial (CEMDI) representa la integración de esfuerzos para generar y distribuir información y análisis económico oportuno...

Directorio Directory with list of board members and their contact information.

CEMDI en su fase de iniciación se desarrolla con financiamiento del Fideicomiso Empresarial del Gobierno del Estado de Baja California (FIDEM).

The Metropolitan Center for Economic and Business Information (CEMDI) represents the integration of efforts to generate and distribute economic data and timely economic analysis...

CEMDI in its initiation phase is developed with funding from Fideicomiso Empresarial from State Government of Baja California (FIDEM).

Aviso Legal / Boletín Quincenal Entorno Metropolitano

Legal Disclaimer / Biveekely Bulletin Entorno Metropolitano

Este documento, así como sus datos, opiniones, estimaciones, previsiones y recomendaciones contenidas en el mismo...

This document and the information, opinions, estimates and recommendations expressed herein, have been prepared by CEMDI Coordinator and staff...

Logos of partner organizations: CDT, CDEI, CDEI, CDEI, CDEI, FIDEM.